рест Евлахов

MUSIC - UNIVERSITY OF TORONTO
3 1761 10422367 2

ОЧНОЙ АТРУЛЬ

РАМАТИЧЕСКАЯ БАЛЛАДА
ДЛЯ СРЕДНЕГО ГОЛОСА
ИМФОНИЧЕСКОГО ОРКЕСТРА

Слова Г. Трифонова

ПАРТИТУРА

M
1613
E95
op. 12
1974
c. 1
MUSIC

Орест Евлахов

НОЧНОЙ ПАТРУЛЬ

ДРАМАТИЧЕСКАЯ БАЛЛАДА
ДЛЯ СРЕДНЕГО ГОЛОСА
И СИМФОНИЧЕСКОГО ОРКЕСТРА

Слова Г. Трифонова

ПАРТИТУРА

M
1613
.E95
op. 12
1974
c. 1
MUSIC

ОТ ИЗДАТЕЛЬСТВА

Баллада «Ночной патруль» относится к числу произведений, связанных с героической эпопеей 900-дневной обороны Ленинграда в годы Великой Отечественной войны. Авторы музыки и текста — участники обороны города, их сочинение возникло под непосредственным впечатлением пережитых событий.

Баллада получила I премию на проведенном в Ленинграде конкурсе в честь XXVII годовщины Октября. Тогда же был издан клавир («Искусство», Л., 1944). Первое исполнение состоялось в Ленинградской филармонии 10 ноября 1943 года (солист — заслуженный артист республики В. Легков, дирижер — заслуженный деятель искусств — К. Элиасберг, симфонический оркестр Ленинградского радиокомитета).

Настоящее издание (редакция партитуры 1972 г.) приурочено к 30-летию освобождения Ленинграда от вражеской блокады.

FACULTY of MUSIC
UNIVERSITY OF TORONTO
Presented to the
Faculty of Music Library
by
Barbara Chilcott Somers

НОЧНОЙ ПАТРУЛЬ

ДРАМАТИЧЕСКАЯ БАЛЛАДА
ДЛЯ СРЕДНЕГО ГОЛОСА
И СИМФОНИЧЕСКОГО ОРКЕСТРА

Слова Г. Трифонова

ПАРТИТУРА

ИЗДАТЕЛЬСТВО „МУЗЫКА"
ЛЕНИНГРАДСКОЕ ОТДЕЛЕНИЕ 1974

LIBRARY
MAY 3 1 2002
UNIVERSITY OF TORONTO

ORCHESTRA

Flauto piccolo
2 Flauti
2 Oboi
Corno inglese
2 Clarinetti (B)
2 Fagotti
Contrafagotto

4 Corni (F)
3 Trombe (B)
3 Tromboni
Tuba

Timpani

Arpa

Violini I
Violini II
Viole
Violoncelli
Contrabassi

© Издательство «Музыка», 1974 г.

Е $\frac{0952-602}{026(01)-74}$ 8-74

НОЧНОЙ ПАТРУЛЬ

Слова Г. ТРИФОНОВА

ОРЕСТ ЕВЛАХОВ
соч. 12

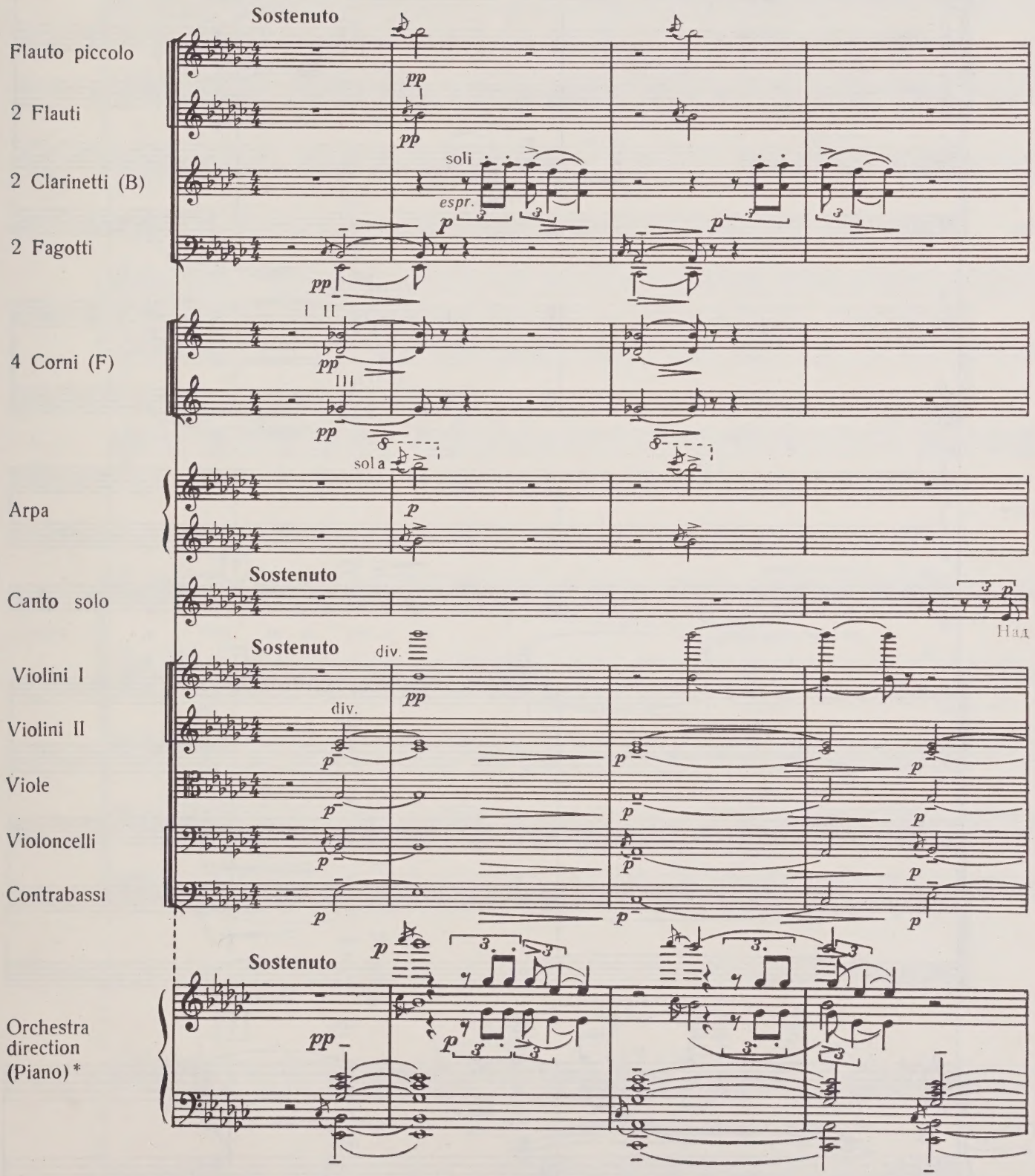

* Для камерного исполнения (голос и фортепиано) автором прилагается фортепианное переложение оркестровой партии. При исполнении произведения в оркестровом варианте партия Piano исключается. — *Ред.*

Picc.

Fl.

Ob.

C. ingl.

Cl.

Fag.

Cor.

Arpa

Canto

го _ ро _ дом ночь, по- о _ сен _ не _ му зла _ я, прон _

Archi

P-no

Picc.

Fl.

(I) pp

pp

Cl.

(soli) p

Fag.

Arpa

Canto

_зи_тель_ный ве_тер на каж_дом уг _ лу.

В ту_ма _не, как

unis. sul G mp espr.

div. p

unis. mp espr.

div. p

unis. mp espr.

p

mp espr.

mp espr.

mp

p

Fl.

Ob.

Cl.

Fag.

Canto

при_зра_ки, бро_дят трам _ ва _ и, зе _ ле _ ны_е вспыш_ки бро _ са _ я во мглу. А

div.

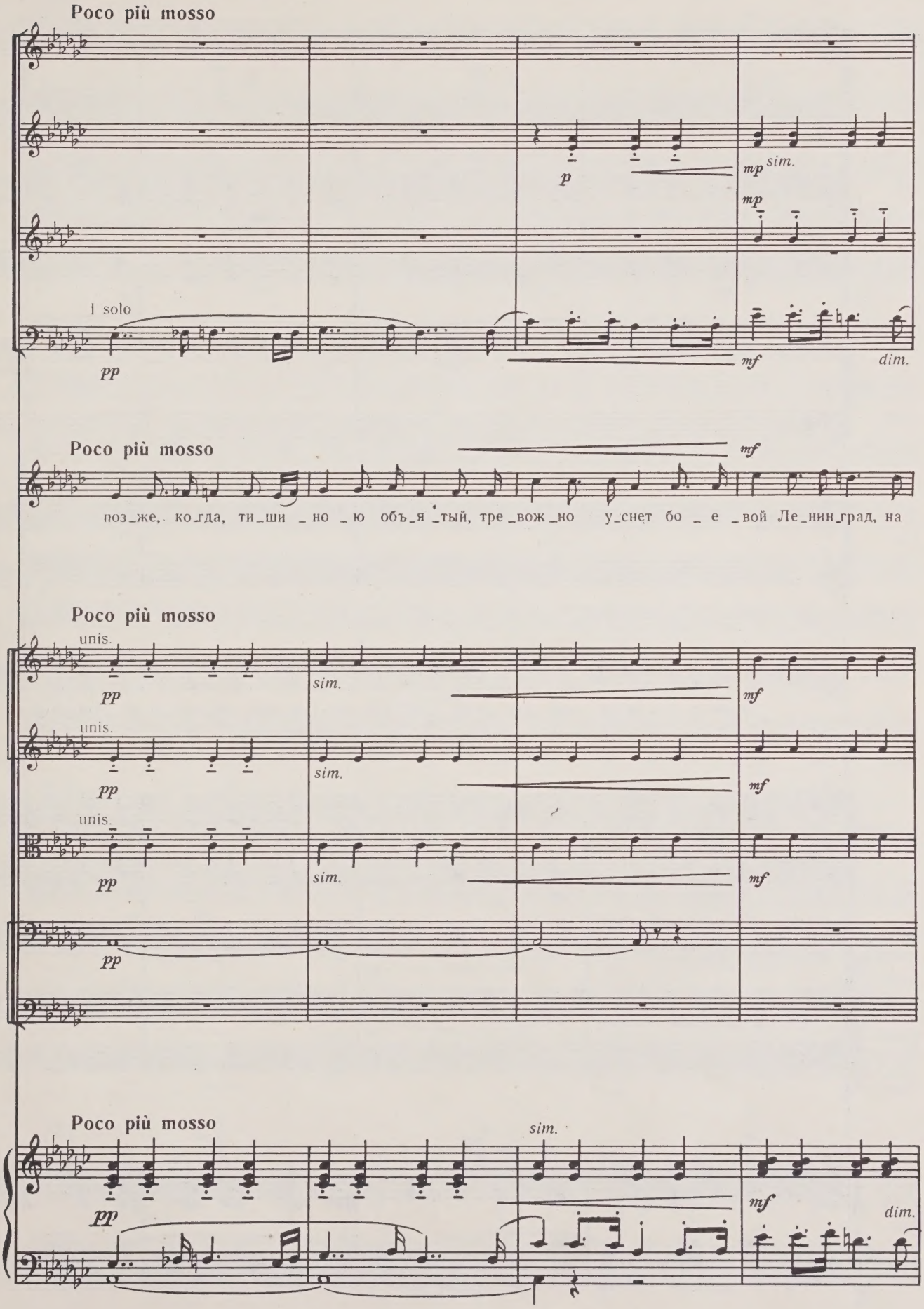
Poco più mosso
p
mp sim.
mp
I solo
pp
mf
dim.
Poco più mosso
mf
поз_же, ко_гда, ти_ши _но _ю объ_я _тый, тре_вож_но у_снет бо _ е _вой Ле_нин_град, на
Poco più mosso
unis.
pp
sim.
mf
unis.
pp
sim.
mf
unis.
pp
sim.
mf
pp
Poco più mosso
pp
sim.
mf
dim.

Picc.

Fl.

Ob.

Cl.

Fag.

C-fag.

Cor.

Canto

Archi

P-no

mp *sim.* *dim.* *p*

dim. *mp*

тем_ны_е у_ли_цы вый_дут ре_бя_та, про_ве_рен_ный, сме_лый ра_бо_чий от_ряд. И

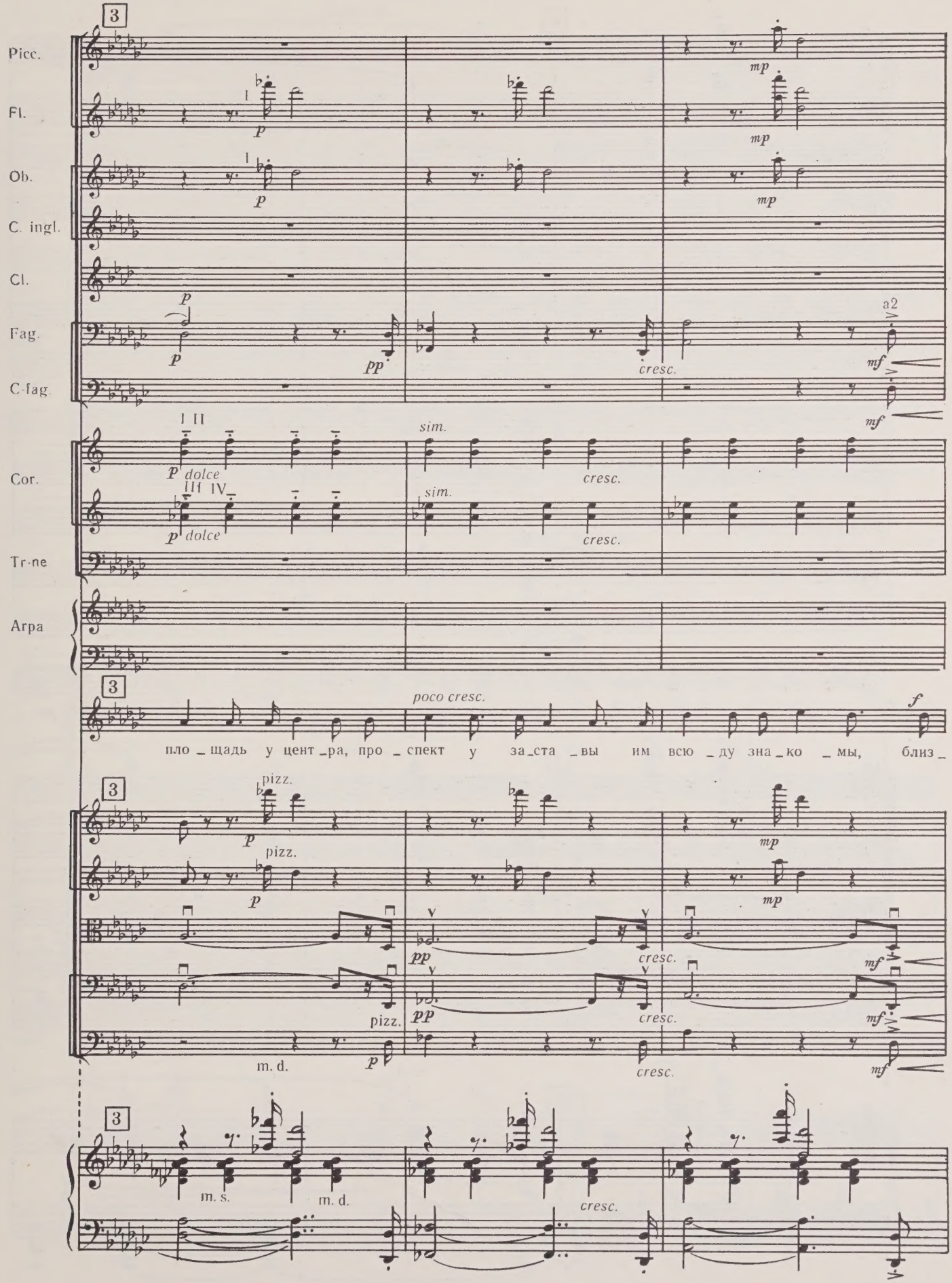
3
Picc.
Fl.
Ob.
C. ingl.
Cl.
Fag.
C-fag.
Cor.
Tr-ne
Arpa
p
mp
pp
cresc.
a2
mf
I II
III IV
p dolce
sim.
poco cresc.
f
пло _ щадь у цент _ ра, про _ спект у за _ ста _ вы им всю _ ду зна _ ко _ мы, близ _
pizz.
m. d.
m. s.

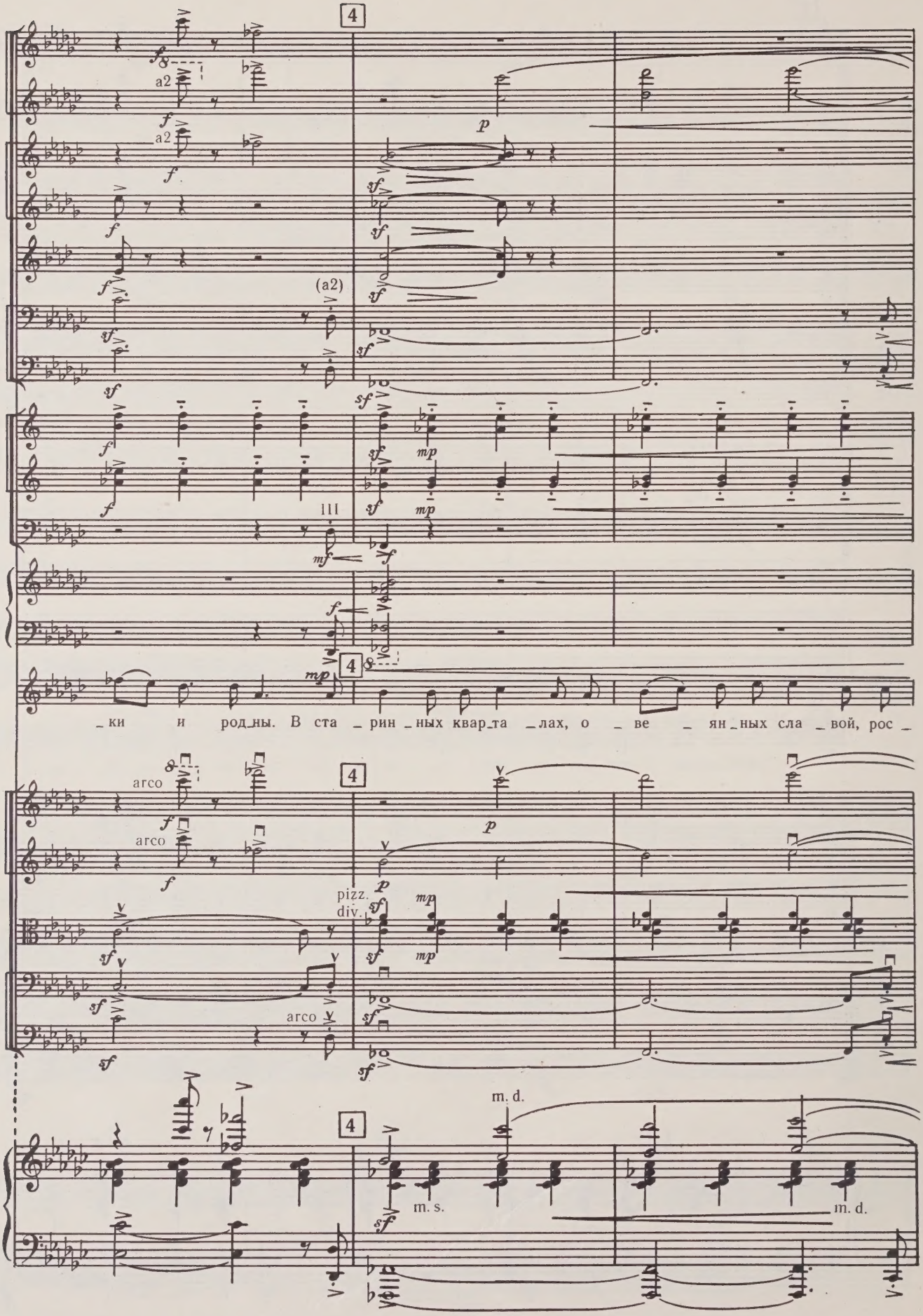
4
a2
a2
(a2)
III
4
_ки и род_ны. В ста _рин_ных квар_та _лах, о _ве _ян_ных сла _вой, рос _
arco
arco
pizz.
div.
arco
m. d.
m. s.
m. d.

poco rit.

5 a tempo

Fl.

Ob.

C. ingl.

Cl.

Fag.

C-fag.

Cor.

I solo

poco rit.

ten.

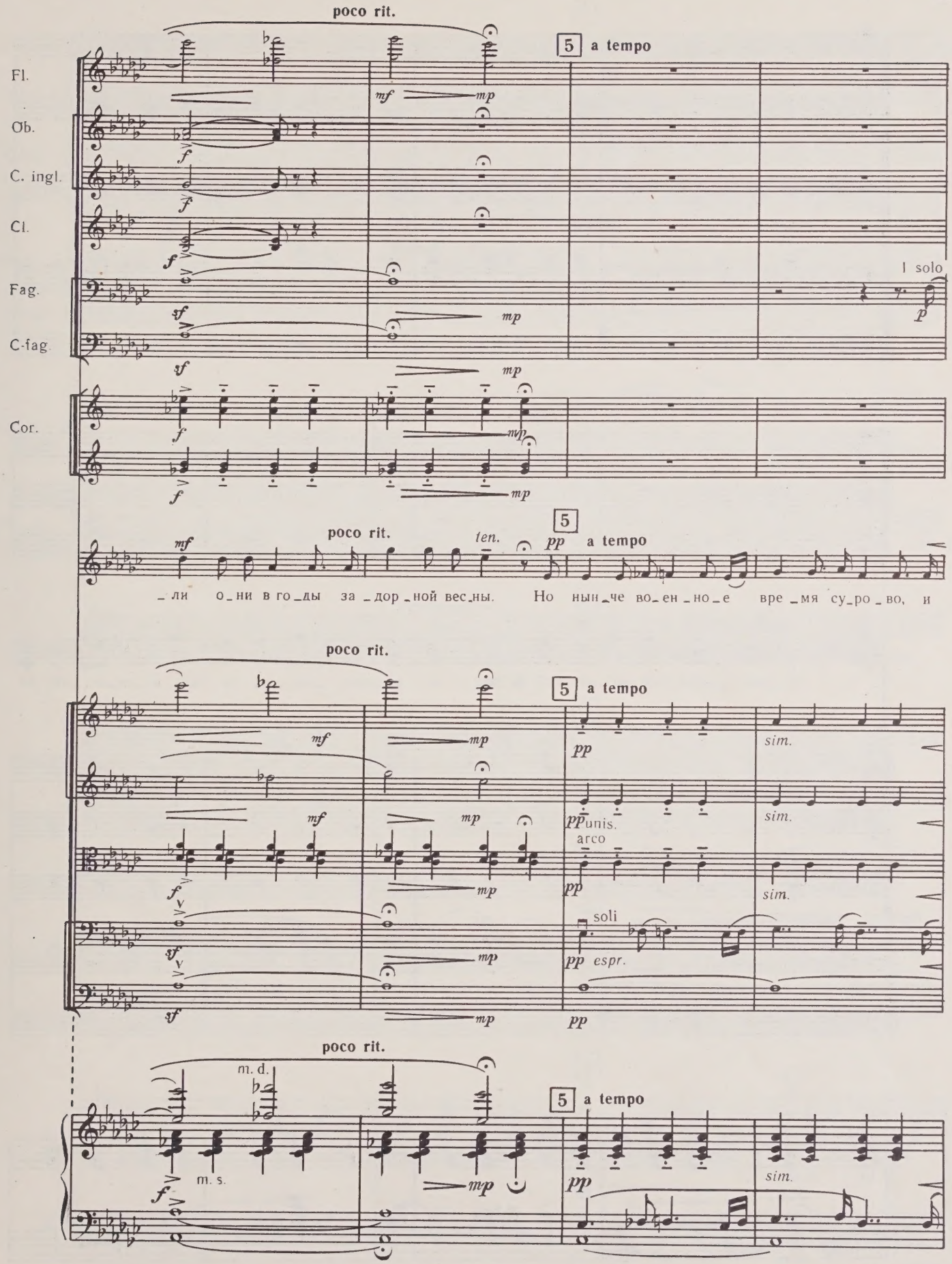

5 a tempo

_ли о_ни в го_ды за_дор_ной вес_ны. Но нын_че во_ен_но_е вре_мя су_ро_во, и

poco rit.

5 a tempo

sim.

unis.

arco

soli

espr.

poco rit.

m. d.

m. s.

5 a tempo

sim.

Fl.

Ob.

p *sim.* *mp*

Cl.

I *mp* *sim.*

Fag.

espr. *mp*

C-fag.

Cor.

Tr-ba

mf

го_род у_снул, как по_ход_ный би_вак, и па_рень, у_сво_ив за_кон ча_со_во_го, по

mf

mf

mf

mf

mf

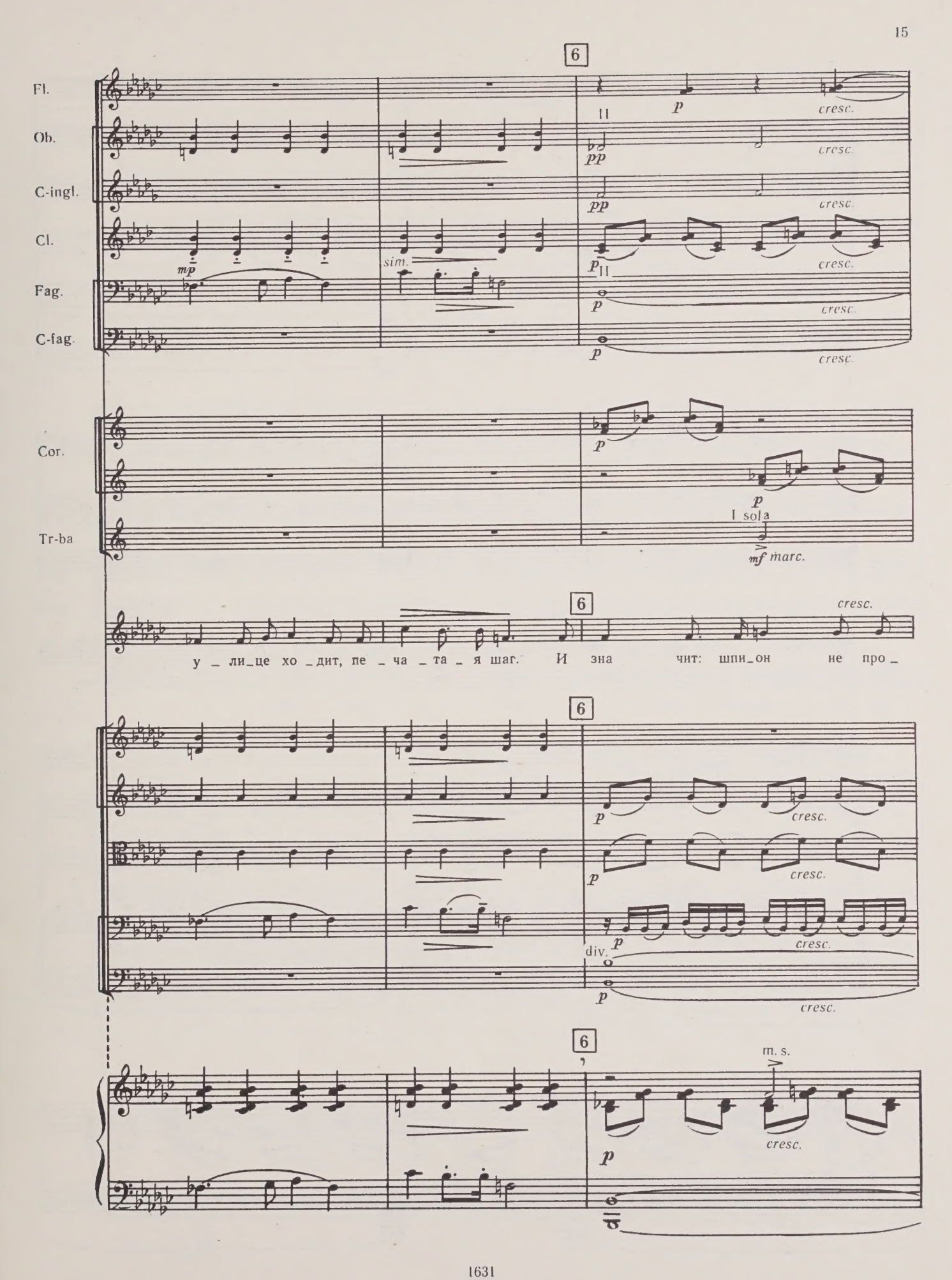
6
Fl.
Ob.
C-ingl.
Cl.
Fag.
C-fag.
Cor.
Tr-ba
mp
sim.
p
cresc.
pp
II
I solo
mf marc.
у _ ли_це хо _дит, пе _ ча _ та _ я шаг. И зна чит: шпи_он не про _
div.
m. s.

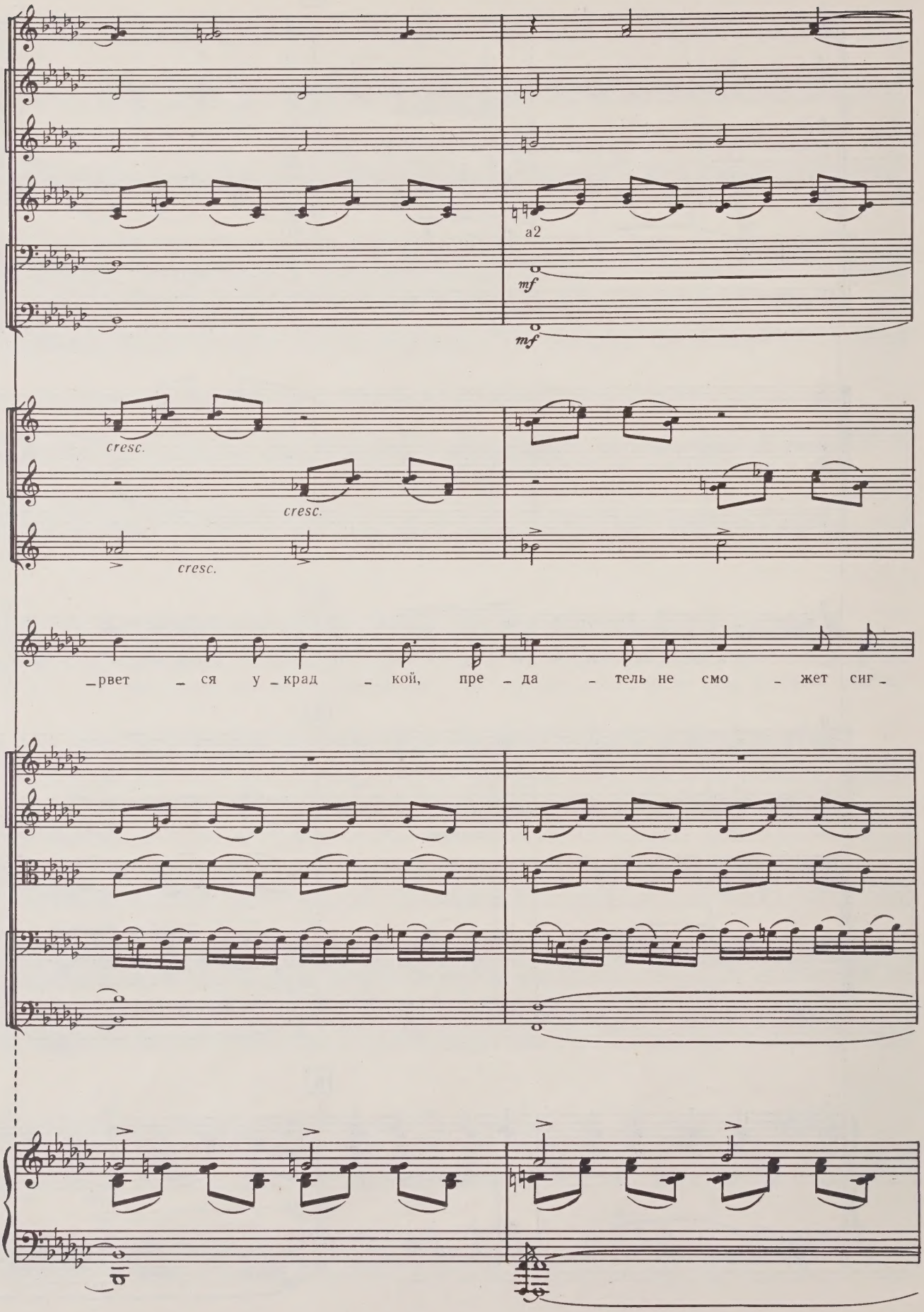
a2
mf
mf
cresc.
cresc.
cresc.
рвет ся у крад кой, пре да тель не смо жет сиг

a2

Cor.

Tr-ba

Tr-ni
e
Tuba

_ на _ лить вра _ гу. Сто _ ят ком _ со _ моль _ цы на

div.

unis.

m. d.

m. s.

Picc.

Fl.

Ob.

C. ingl.

Cl.

Fag.

C-fag.

Cor.

Tr-be

Tr-ni e Tuba

Tuba

mf

Canto

стра – же по – ряд – ка, как во – и – ны, доб – лест – но

Archi

P-no

m. s.

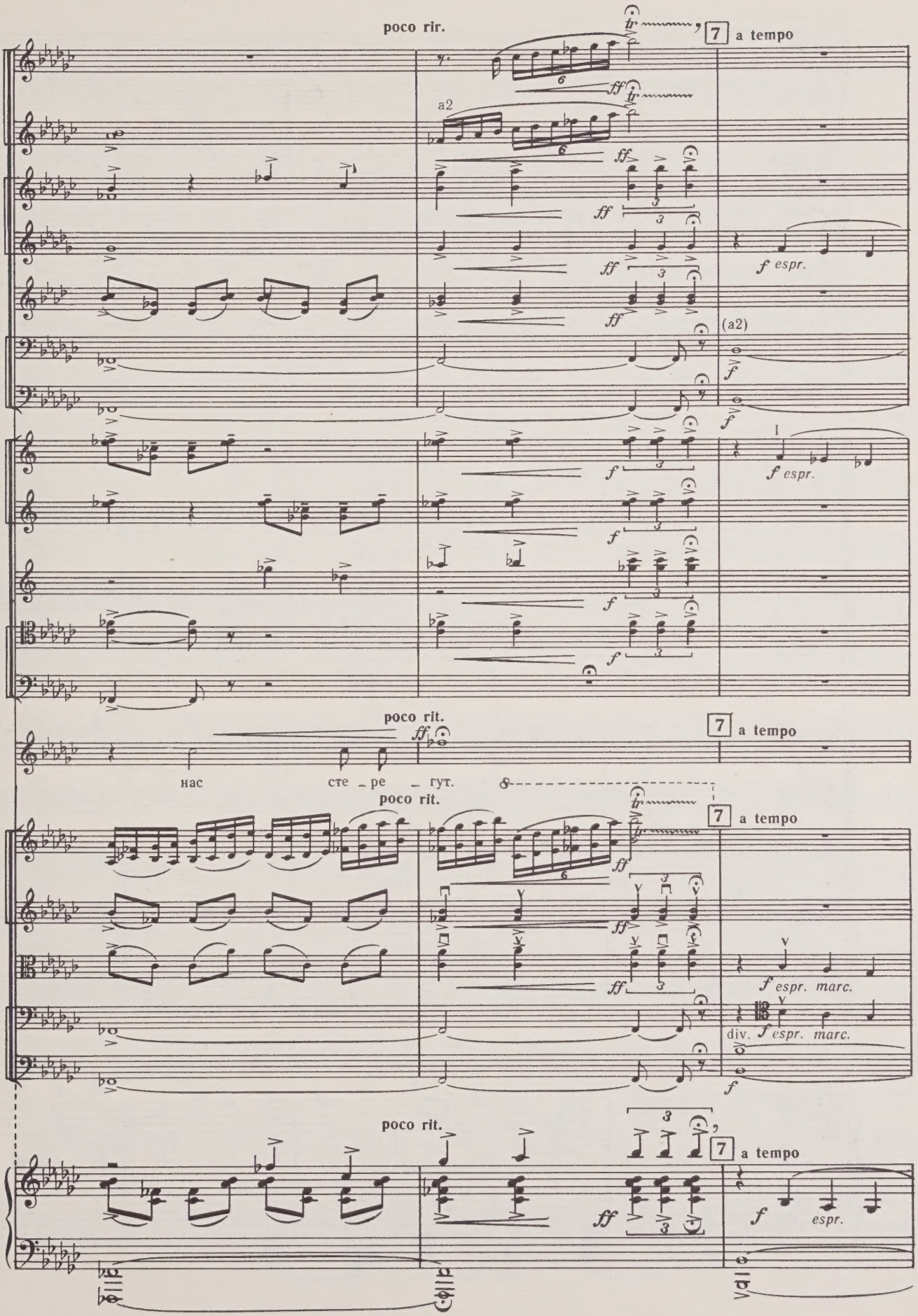
poco rir.
7 a tempo
a2
f espr.
(a2)
poco rit.
7 a tempo
нас сте _ ре _ гут.
poco rit.
7 a tempo
f espr. marc.
div. f espr. marc.
poco rit.
7 a tempo
f espr.

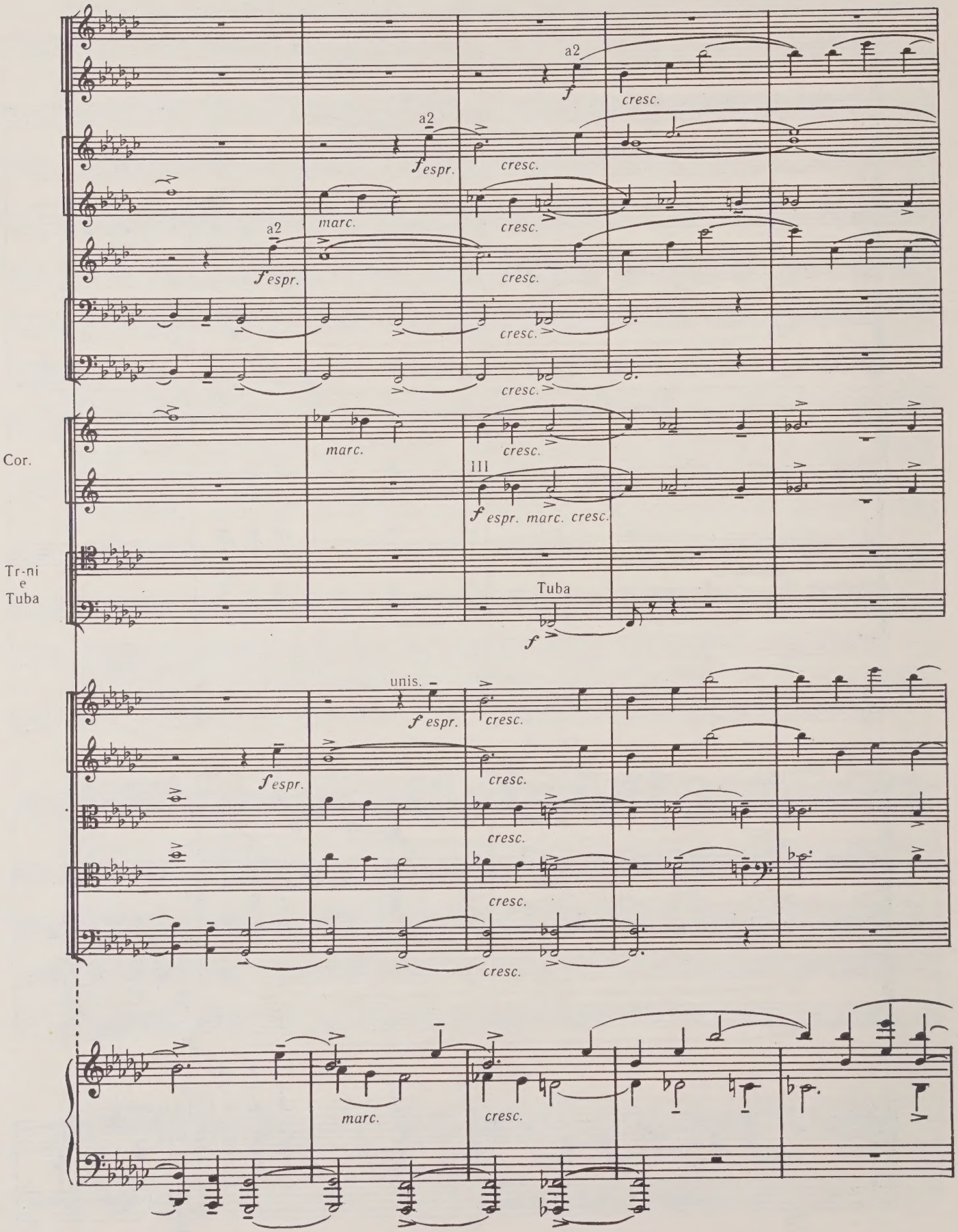
a2
f
cresc.
a2
f espr.
cresc.
marc.
cresc.
a2
f espr.
cresc.
cresc.
cresc.
marc.
cresc.
Cor.
III
f espr. marc. cresc.
Tr-ni
e
Tuba
Tuba
f
unis.
f espr.
cresc.
f espr.
cresc.
cresc.
cresc.
cresc.
marc.
cresc.

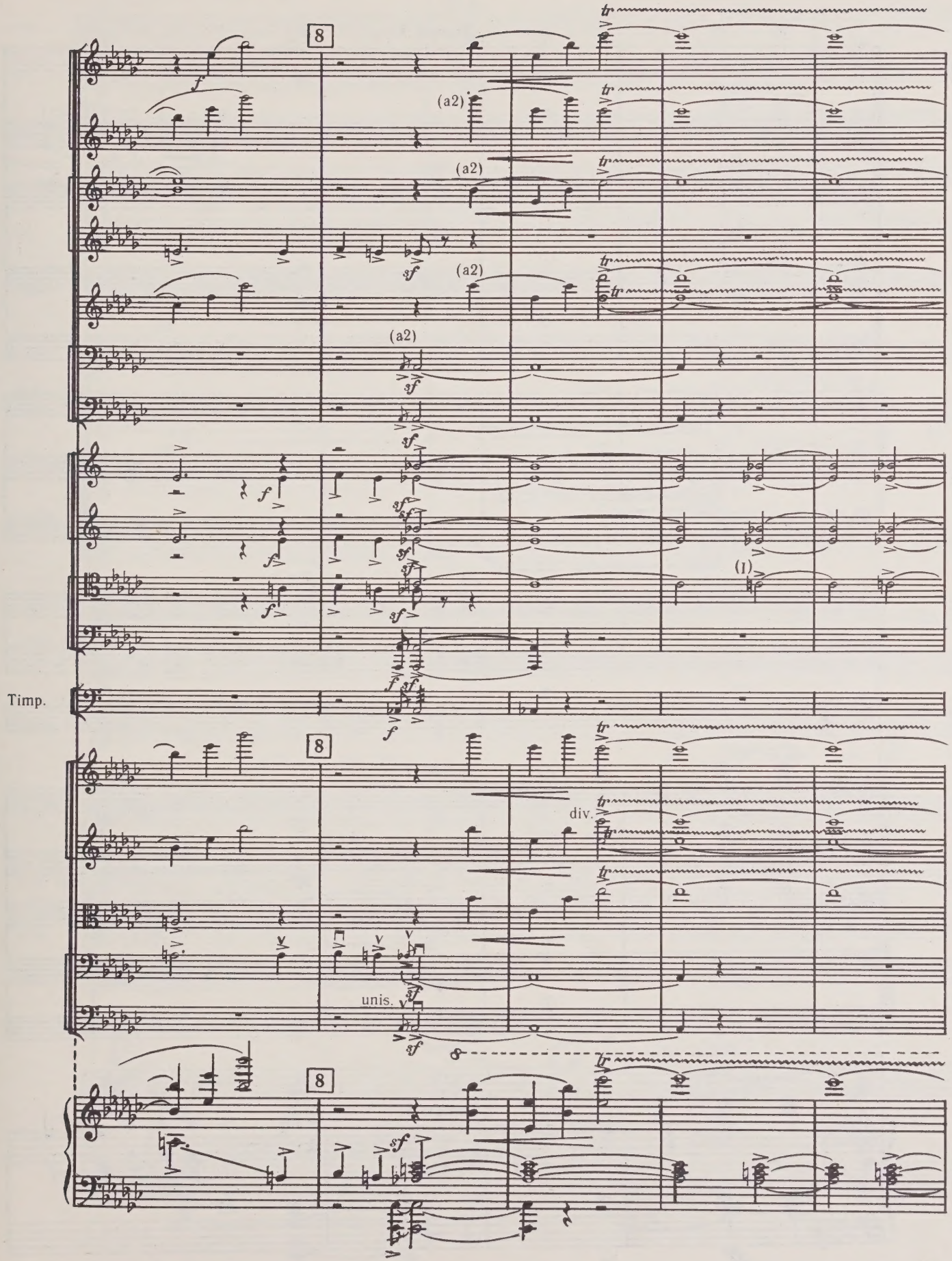
8
(a2)
(a2)
(a2)
(a2)
(a2)
(I)
Timp.
8
div.
unis.
8

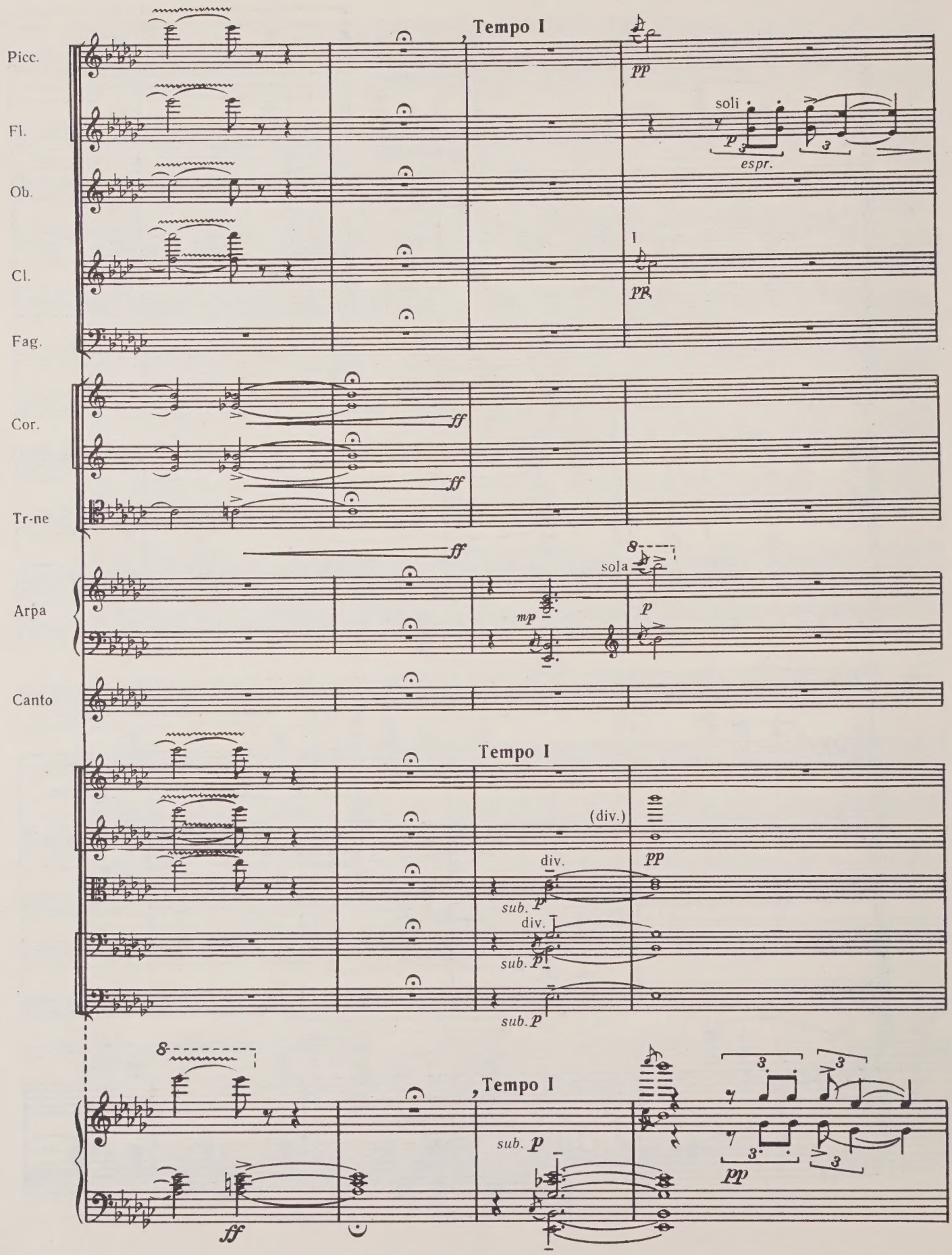
Picc.
Fl.
Ob.
Cl.
Fag.
Cor.
Tr-ne
Arpa
Canto
Tempo I
pp
soli
p
espr.
I
pp
ff
ff
ff
sola
mp
p
Tempo I
(div.)
pp
div.
sub. p
div.
sub. p
sub. p
Tempo I
sub. p
ff
pp

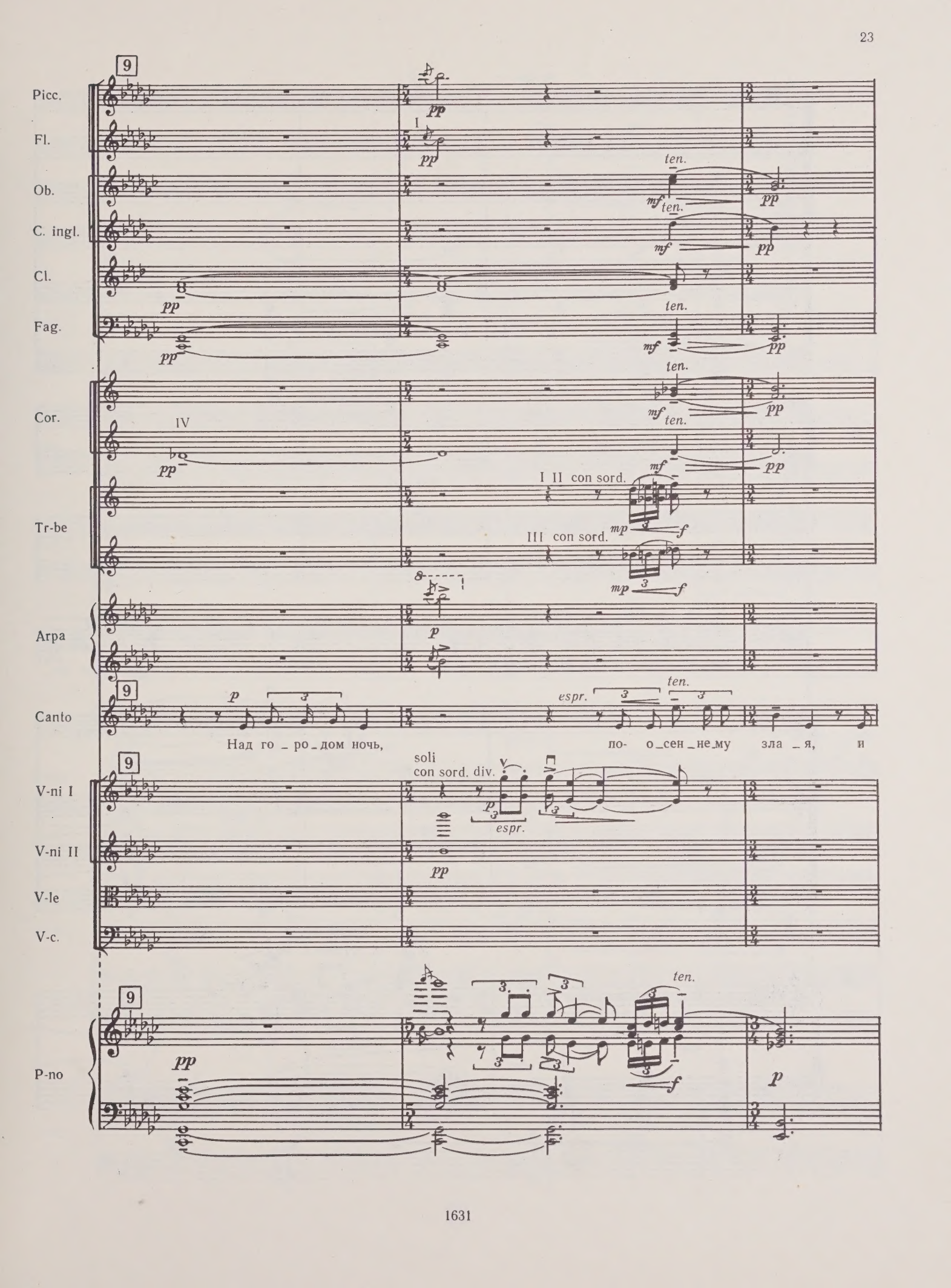
Picc.
Fl.
Ob.
C. ingl.
Cl.
Fag.
Cor.
Tr-be
Arpa
Canto
V-ni I
V-ni II
V-le
V-c.
P-no
ten.
I II con sord.
III con sord.
espr.
soli
con sord. div.
Над го _ ро _ дом ночь,
по- о _сен _не _му зла _ я, и

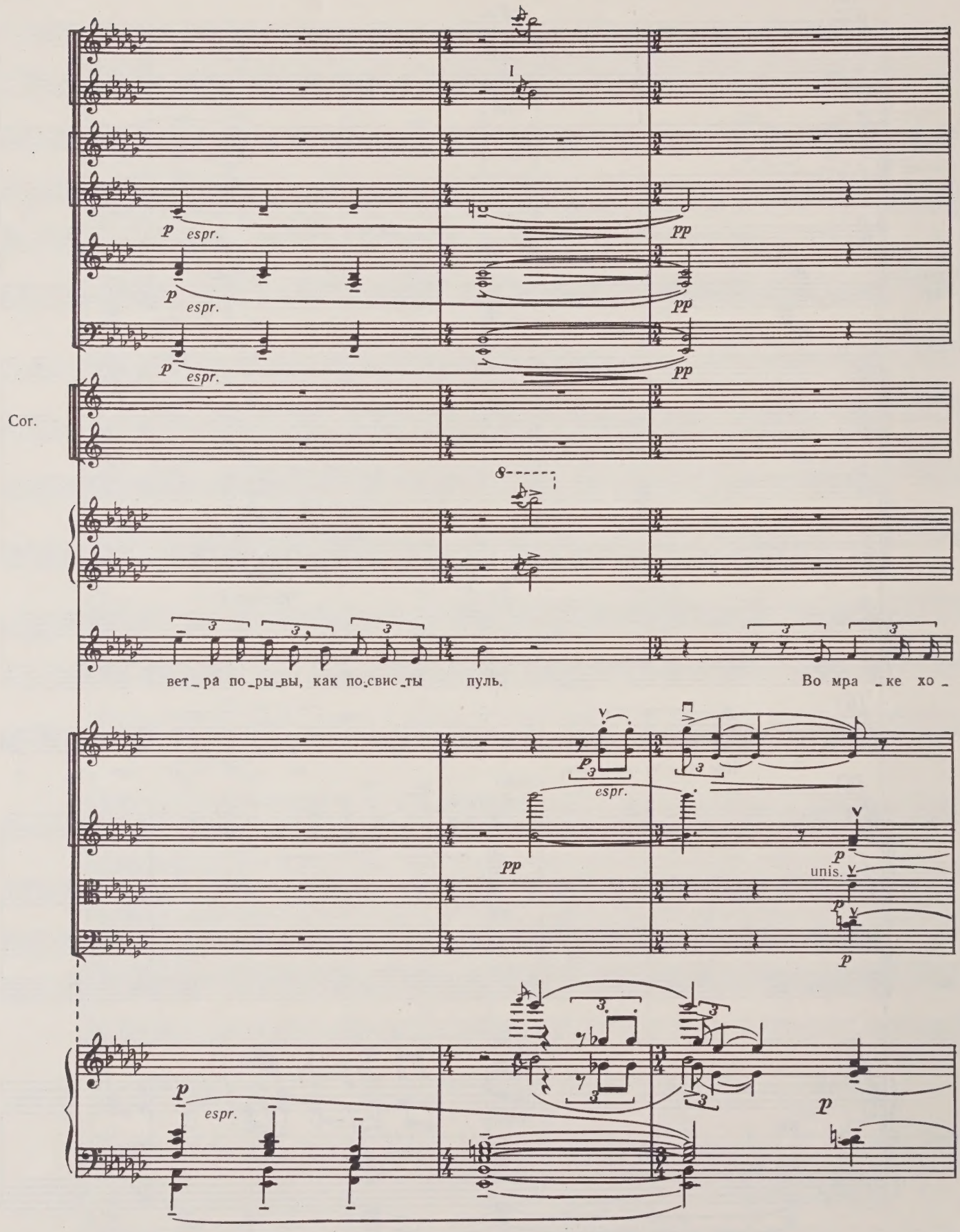
Cor.
p espr.
pp
p espr.
pp
p espr.
pp
вет_ра по_ры_вы, как по_свис_ты пуль.
Во мра_ке хо_
pp
espr.
p
unis.
p
p
espr.
p

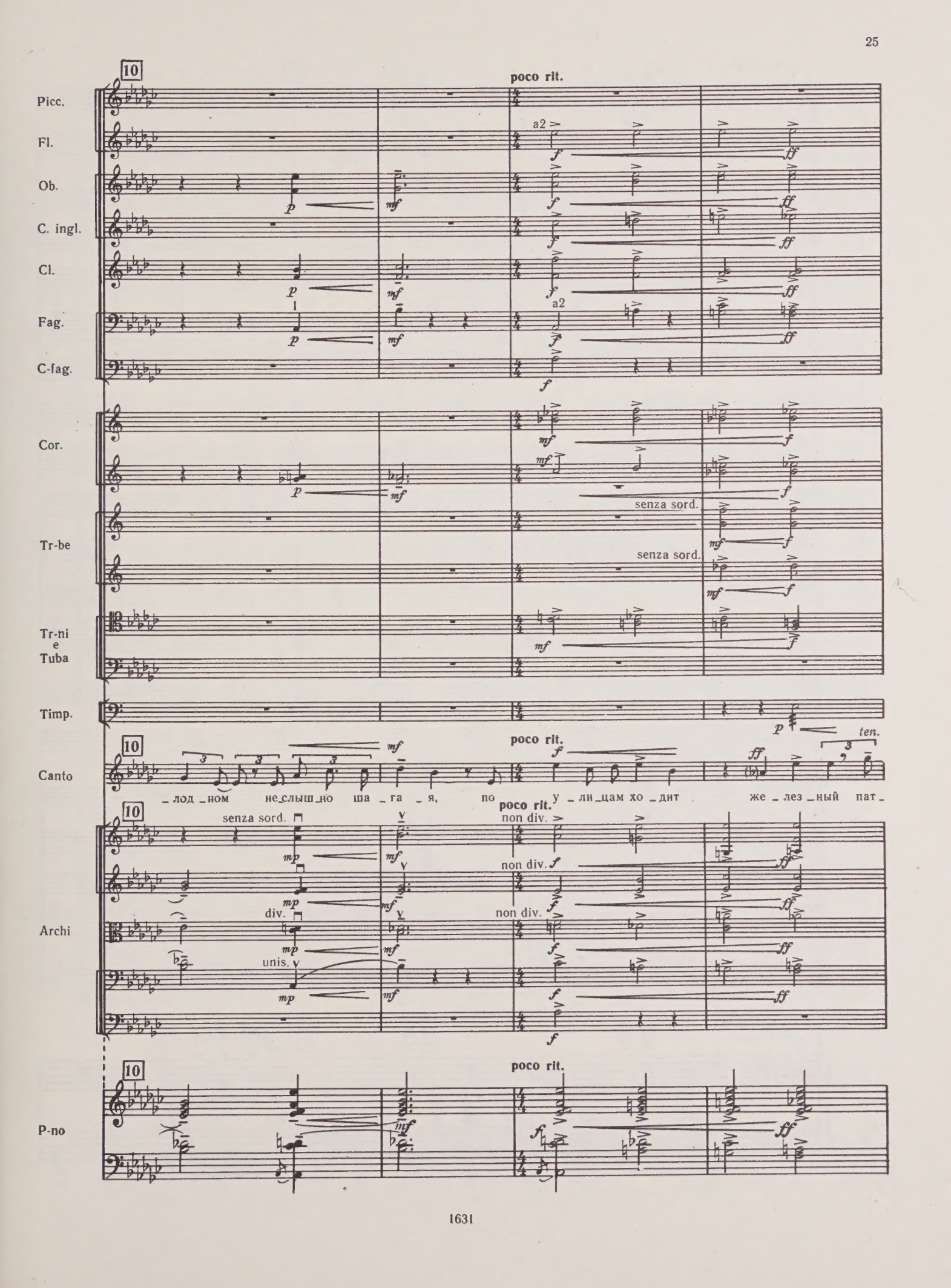
10
poco rit.
Picc.
Fl.
a2
Ob.
C. ingl.
Cl.
Fag.
a2
C-fag.
Cor.
senza sord.
Tr-be
senza sord.
Tr-ni e Tuba
Timp.
ten.
Canto
10
poco rit.
_лод _ном не_слыш_но ша _га _я, по у _ли_цам хо _дит же _лез _ный пат_
Archi
senza sord.
div.
unis.
non div.
P-no

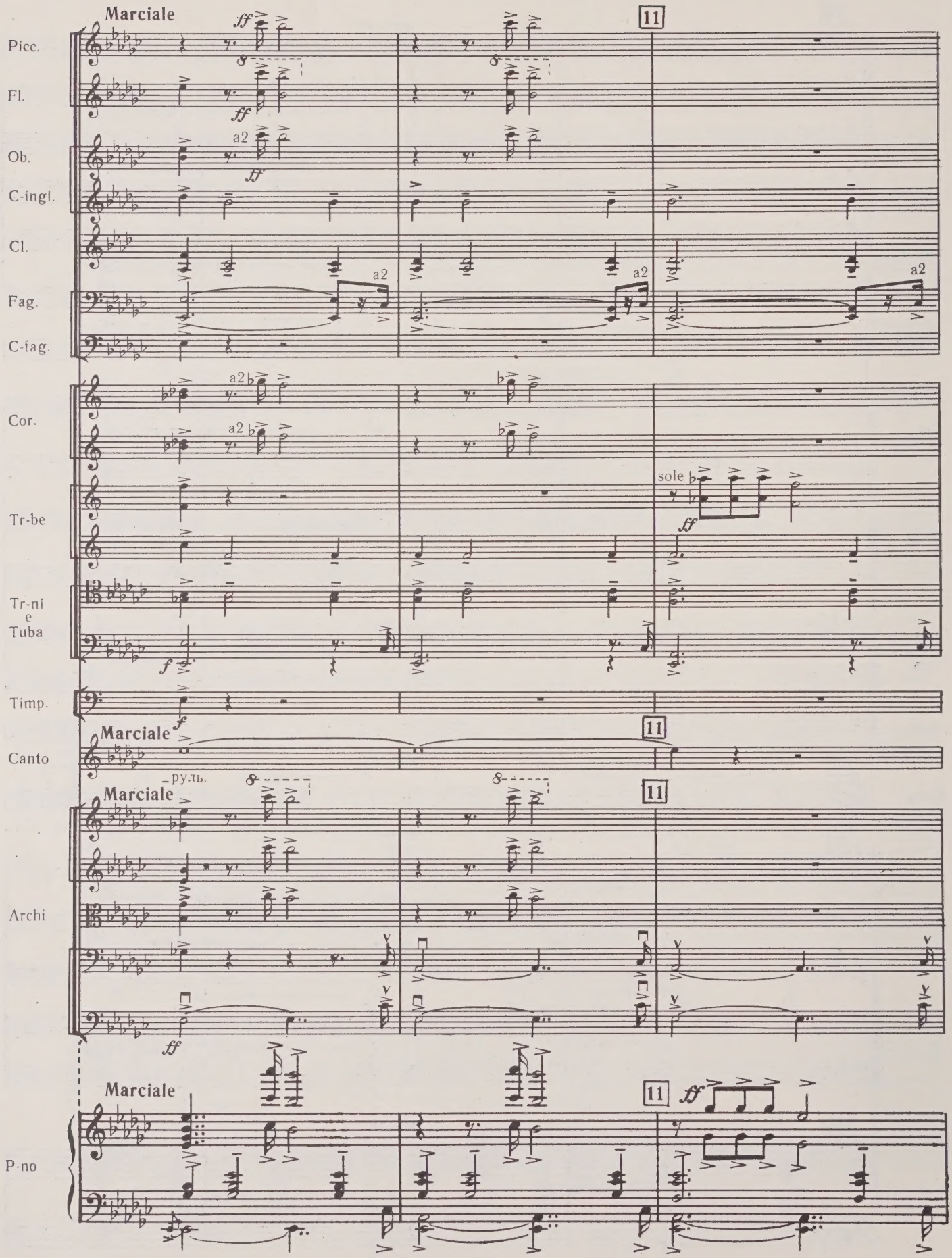
Marciale
Picc.
Fl.
Ob.
C-ingl.
Cl.
Fag.
C-fag.
Cor.
Tr-be
Tr-ni e Tuba
Timp.
Canto
Archi
P-no
a2
sole
руль.
11

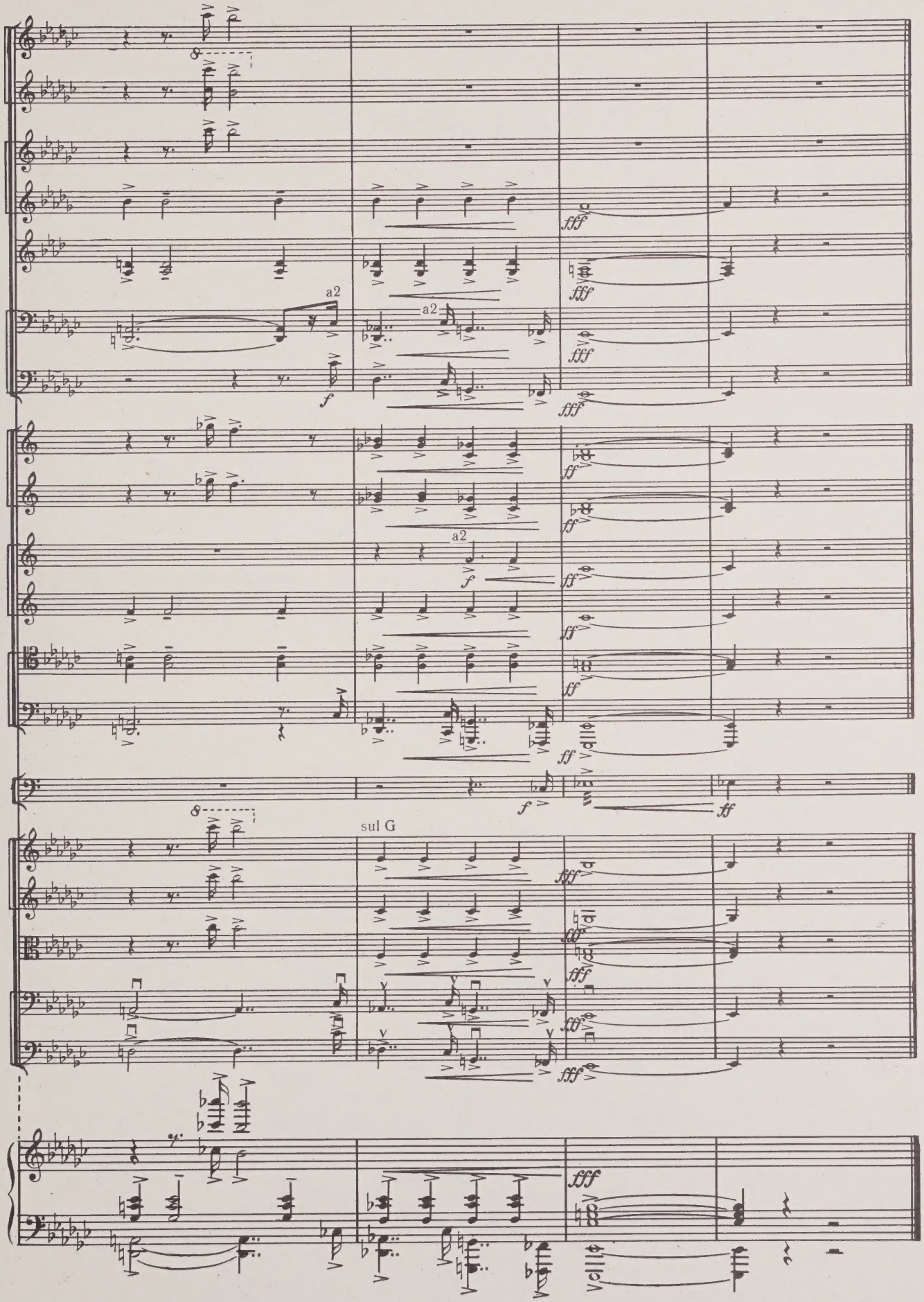
a2
a2
a2
sul G

53 к.

Евлахов Орест Александрович

НОЧНОЙ ПАТРУЛЬ

Драматическая баллада
для среднего голоса и симфонического оркестра

Слова Г. Трифонова

Партитура

Редактор *А. Г. Асламазов*. Художник *В. В. Бабанов*
Худож. редактор *Р. С. Волховер*. Техн. редактор *А. Б. Этина*
Корректоры *Б. С. Казачков, С. Н. Мурашева*

Подписано к печати 3|XII-1973 г. Формат 60×90⅛. Бумага офсетная № 1 Печ. л. 3,5 (3,5). Уч.-изд. л. 3,5. Тираж 300 экз. Заказ № 647. Цена 53 к.

Издательство „Музыка", Ленинградское отделение
191011, Ленинград, Инженерная ул., 9.

Ленинградская фабрика офсетной печати № 1 Союзполиграфпрома при Государственном комитете Совета Министров СССР по делам издательств, полиграфии и книжной торговли. Ленинград, 197101, Кронверкская ул., 7.